# فرآیند رسیدگی به 1690 (تعرفه ای) حضوری

شماره سند: 94/jm/01

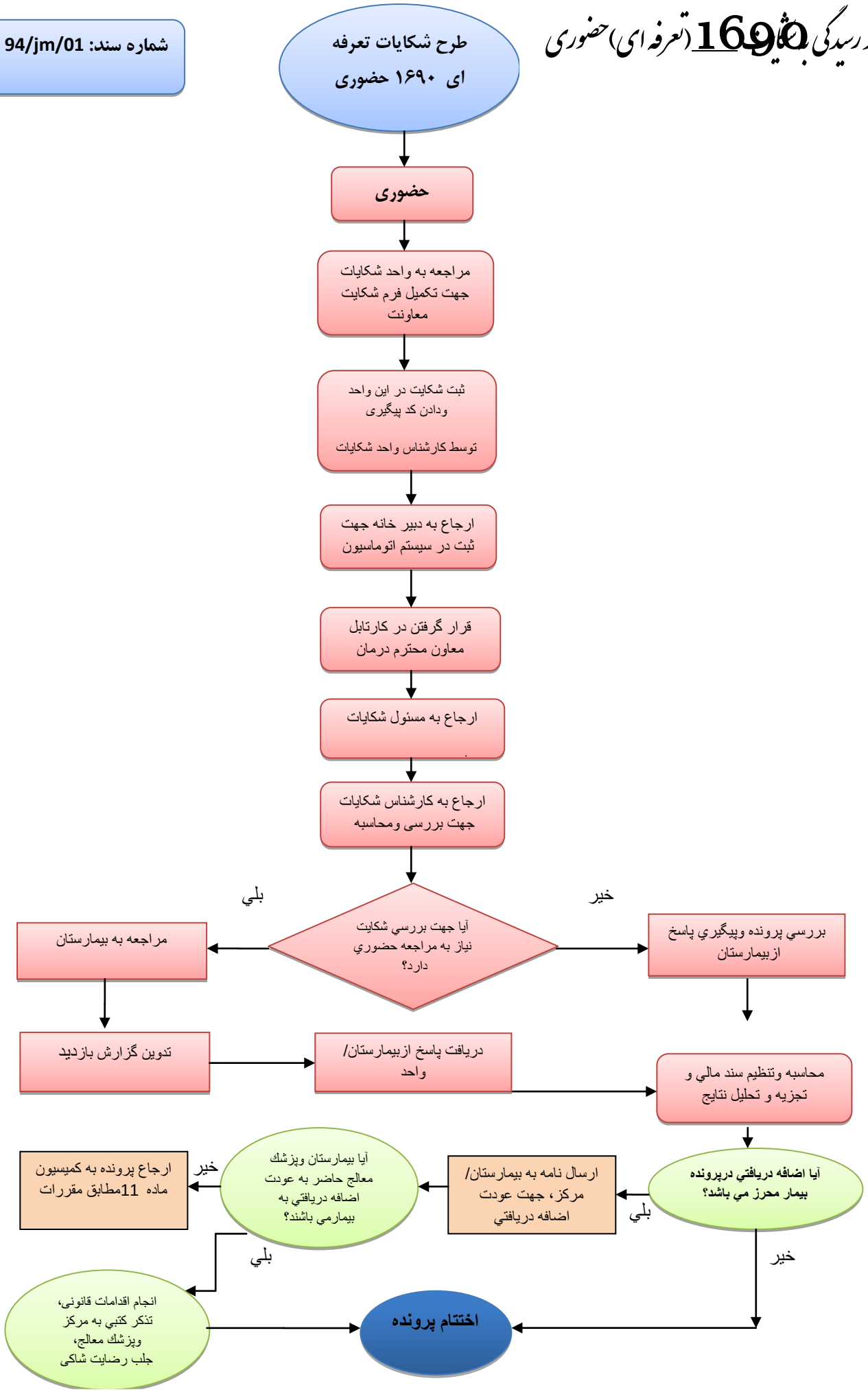

شماره سند:۰۲ /94/jm
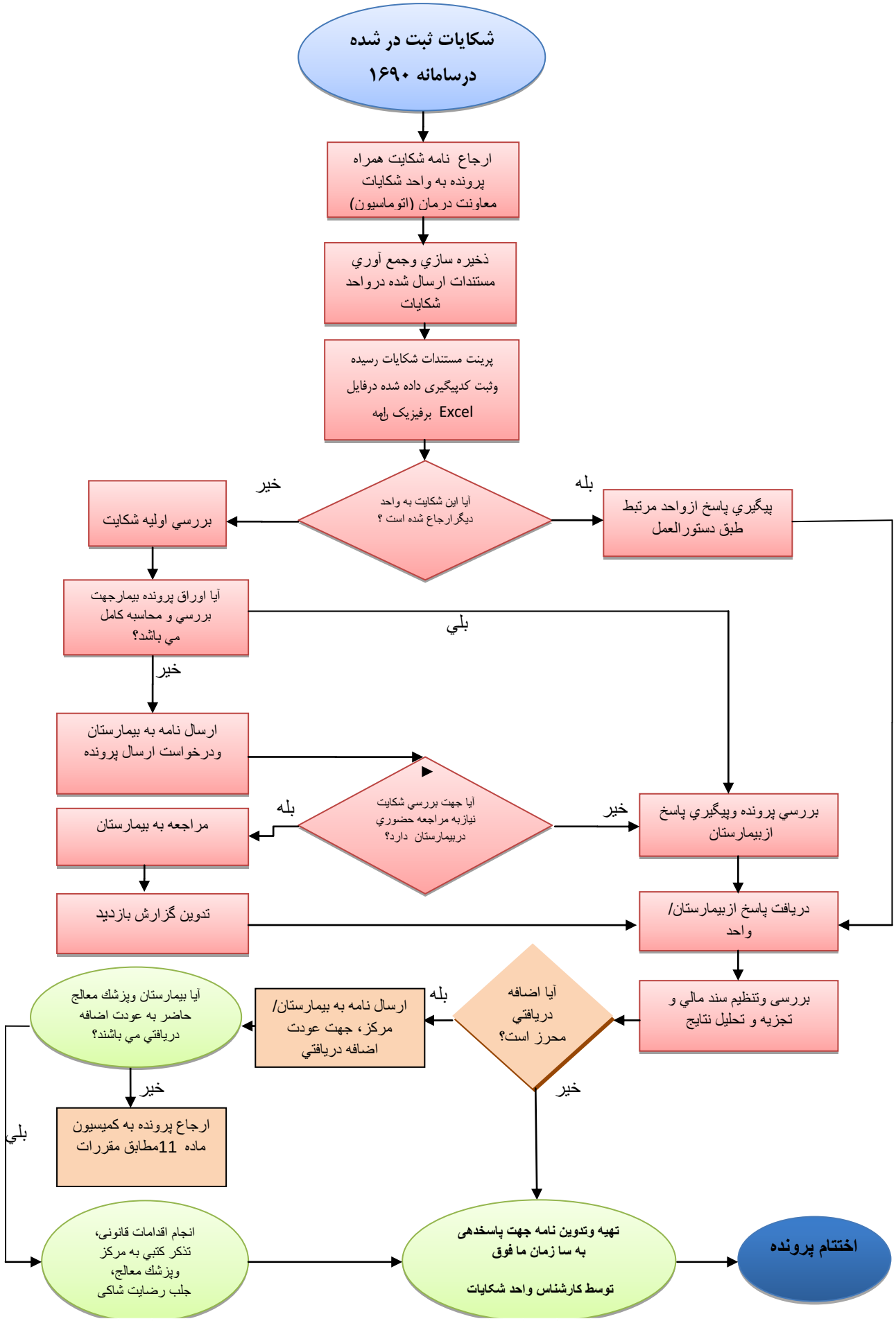
# فرآیند رسیدگی به 1690 (تعرفه ای) در معاونت درمان